

1. Push and bend the three inner flaps upwards and the outer ones downwards, to create the final shape shown at the bottom.

*Empuje las tres pestañas interiores hacia arriba, y las exteriores hacia abajo, tal y como muestra el dibujo.*

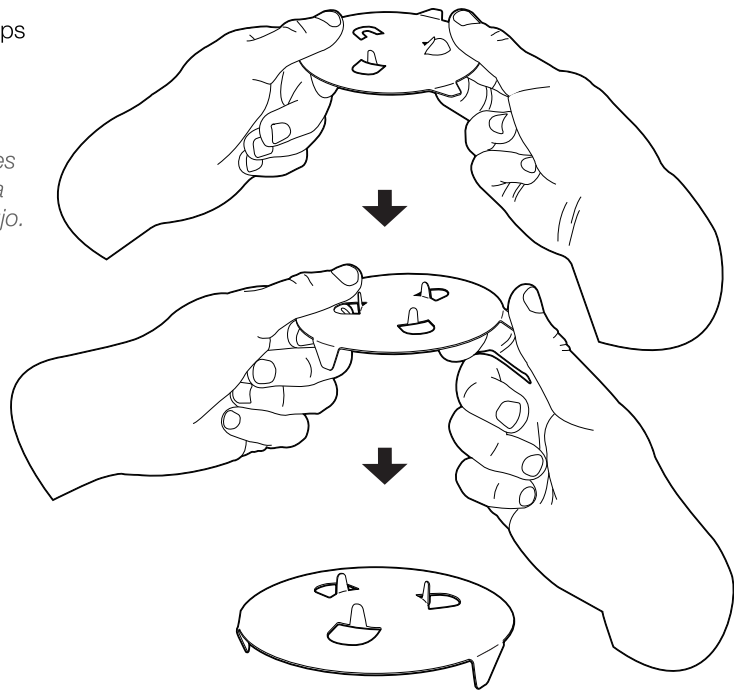

2. Insert each flap into its corresponding slot from the outside to the inside and slide the cylinder over the base to create the cylinder-formed candle shade. Now place a tea light candle in the centre.

*Introduzca cada pestaña en su ranura correspondiente, desde fuera hacia dentro, formando una pantalla cilíndrica. Deslice la pantalla sobre la base y coloque una vela de té en el centro.*

**Attention:**  
Make sure the coloured side is placed inwards.

**Atención:**  
Asegúrese de que el lado colorido de la pantalla quede en el interior.

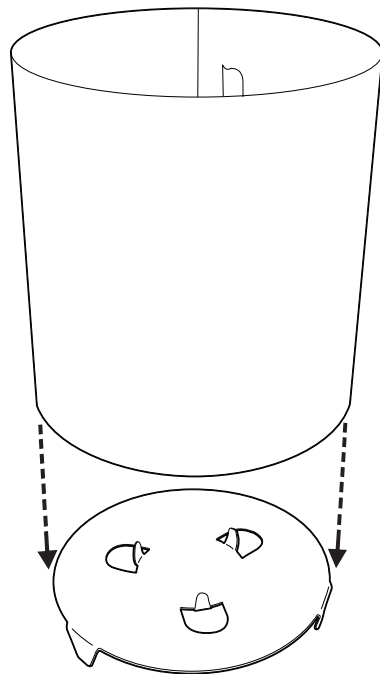

**Design  
Code** BCN

[www.designcode.es](http://www.designcode.es)